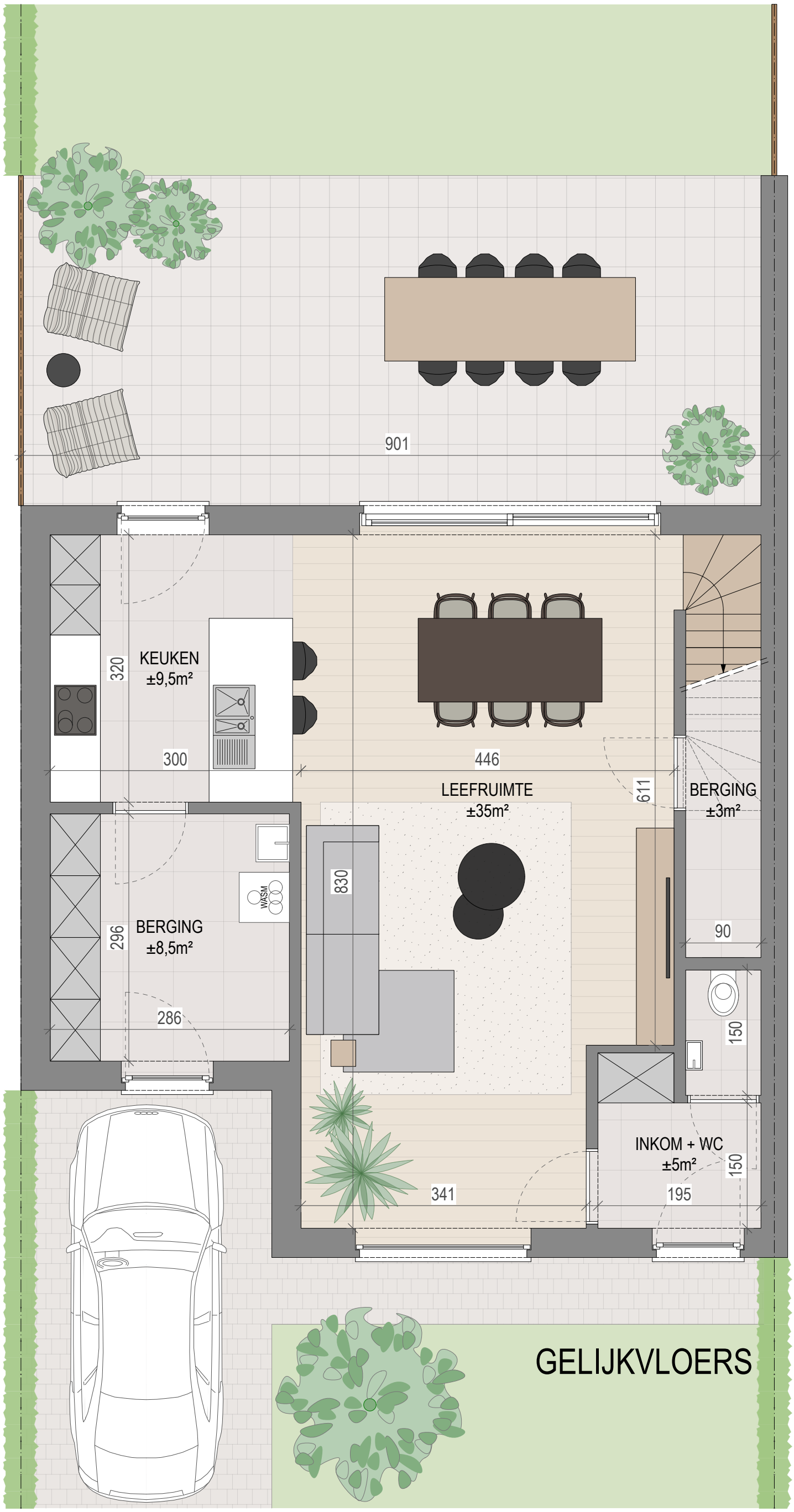

Afmetingen bij benadering. Aan de gegeven informatie kunnen geen rechten worden ontleend.

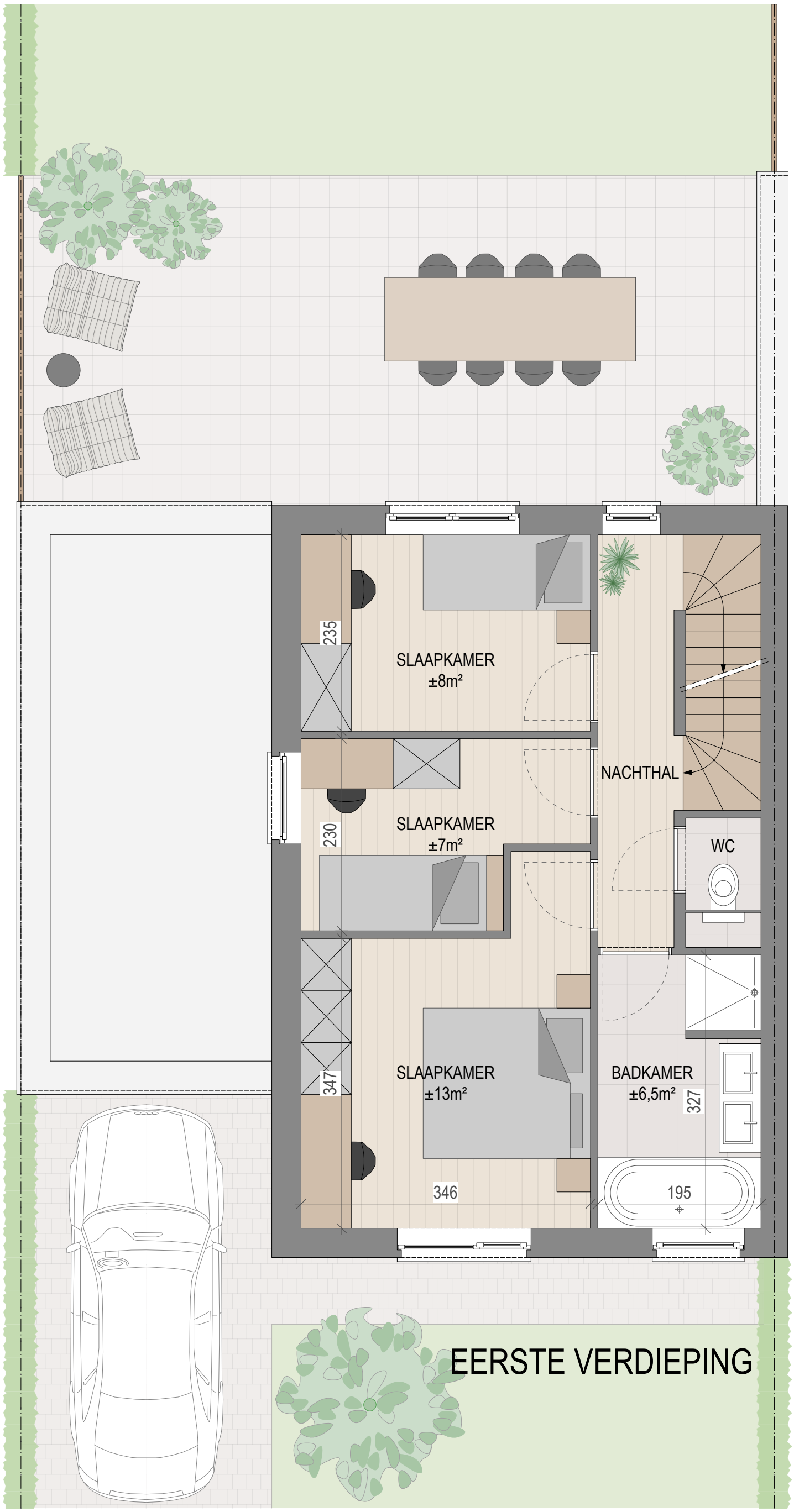

Afmetingen bij benadering. Aan de gegeven informatie kunnen geen rechten worden ontleend.

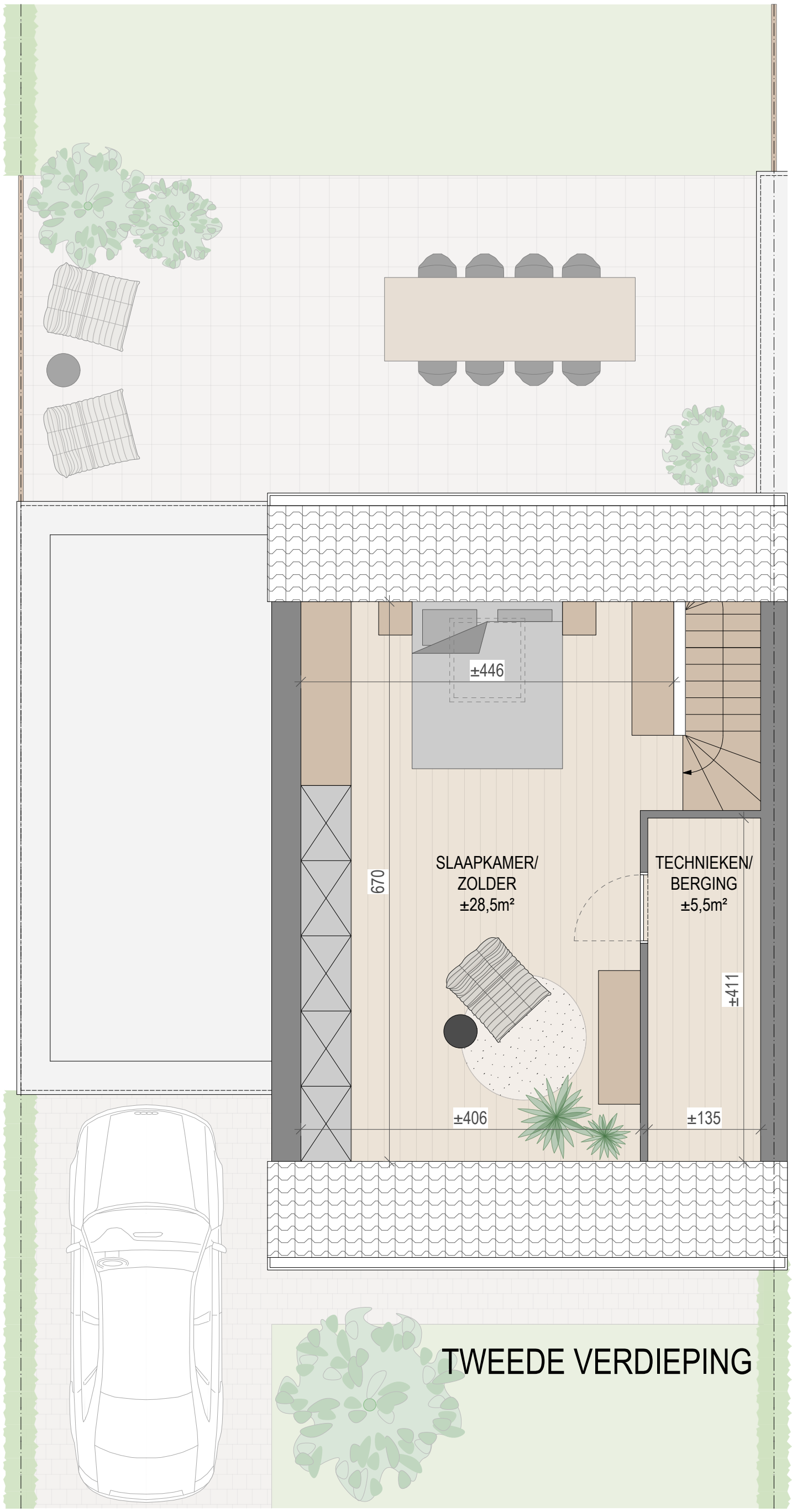

Afmetingen bij benadering. Aan de gegeven informatie kunnen geen rechten worden ontleend.