

**VINÇOTTE vzw**

Erkend controleorganisme | Externe dienst voor technische controles op de werkplaats

Maatschappelijke zetel : Jan Olieslagerslaan 35 • 1800 Vilvoorde • België

BTW BE 0402.726.875 • RPR Brussel • BNP Paribas Fortis: BE25 2100 4144 1482 • BIC : GEBABEBB

Bollebergen 2a bus 12 • 9052 Gent • België • tel: +32 9 244 77 11 • gent@vincotte.be

· Onze referenties

Verslag nr : GEN/15/30759171/00/NL

Contract Ref. : /0

· Uw referenties

Ref.: /

Tom Schyvens

Vloeikensstraat 40

B-2235 Hulshout

België

INHOUDSOPGAVE

- Residentiele installatie.

CLT/30759171/000/00

- EK + EPC

WRK/30759171/000/00

- EK + EPC

WRK/30759171/001/00



Verlag

VERSLAG NR

AUD/15/30759171/00/NL/000



040 - INSP

Elektrische installaties op laagspanning en op zeer lage spanning (Boek 1 - KB 8/09/2019) - Algemene Directie Energie

Appelkantstraat 139 - 2530 Boechout



Uitgevoerd op: 06/10/2022



Uitgevoerd door: BART TONNELIER (3521)

Conform

IDENTIFICATIE VAN DERDEN

Opdrachtgever van de controle

Naam, Voornaam	Tom Schyvens
Adres	Vloeikensstraat 40- 2235 Hulshout

Eigenaar, uitbater of beheerder

Naam, Voornaam	Tom Schyvens
Adres	Vloeikensstraat 40- 2235 Hulshout

Verantwoordelijke voor de uitvoering van het werk

Niet van toepassing

IDENTIFICATIE VAN DE ELEKTRISCHE INSTALLATIE

Vinçotte ID	100 109 523
Adres	Appelkantstraat 139 - 2530 Boechout
EAN-code	541449500000086002
Netbeheerder naam	Fluvius
Nr Teller	1SAG1100389254
Teller index dag	974
Teller index nacht	905
Type installatie	HUISHOUDELIJKE Inst.

VINÇOTTE vzw

Erkend controleorganisme | Externe Dienst voor Technische Controles op de werkplaats (EDTC)
Maatschappelijke zetel : Jan Olieslagerslaan 35 1800 Vilvoorde België tel: +32 2 674 59 81 buildingcenter@vincotte.be
BTW BE 0402.726.875 RPR Brussel BNP Paribas Fortis: BE25 2100 4144 1482 BIC : GEBABEBB

GEGEVENS VAN DE CONTROLE

De controle wordt uitgevoerd volgens de voorschriften van Boek 1 van het koninklijk besluit van 8 september 2019 tot vaststelling van Boek 1 betreffende de elektrische installaties op laagspanning en op zeer lage spanning, Boek 2 betreffende de elektrische installaties op hoogspanning en Boek 3 betreffende de installaties voor transmissie en distributie van elektrische energie (B.S. van 28/10/2019), in dit document "Boek 1" genoemd.

Type controle	- Controlebezoek (6.5.)
Datum van de uitvoering van de installatie	- Vanaf 01/10/1981 en vóór 01/06/2020
Informatie inhoud controle	- Alleen de zichtbare en toegankelijke delen van de installatie werden gecontroleerd.
Afwijkingen	- Toepassing van deel 8

GEGEVENS VAN DE ELEKTRISCHE INSTALLATIE

Spanning (V)	230
Aard van de stroom	Eenfasig
Type van aardelektrode	Aardingslus
Voedingsleiding - Type	XVB
Voedingsleiding - Doorsnede (mm ²)	10
Aantal eindstroombanen	13
Type van het aardverbindingssysteem	TT
Huidige nominale waarde van de bescherming van de aansluiting (A)	40
Installatie ontworpen voor een maximale nominale stroom van (A)	40
Geplaatste (alg.) differentieelstroomrichtingen	2

Differentieel	In(A)	Gevoeligheid (mA)	Type
Hoofd	40	300	A

Beschrijving van de elektrische installatie

ALSB

Plaats	Garage
Aantal differentieelstroominrichtingen	2
Aantal stroombanen	13

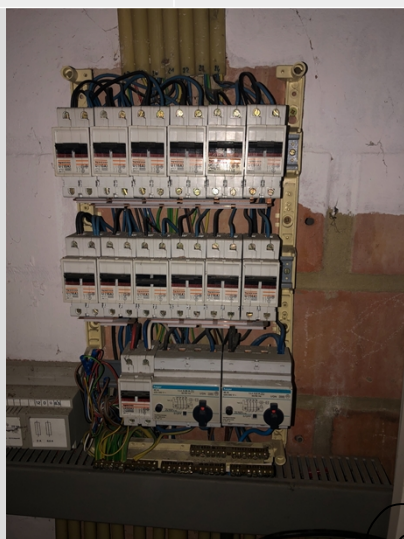

(Inwendige foto)



(Uitwendige foto)

Type of aarding	Aardingslus
Waarde (Ω)	6.32

SCHEMA'S, PLANNEN EN DOCUMENTEN VAN DE INSTALLATIE

Stroombaanschema - referentie	Woning
Stroombaanschema - versie	0.1
Stroombaanschema - datum	06/10/2022
Eendraadsschema	Zie bijlagen
Situatieplan - referentie	Woning
Situatieplan - versie	0.1
Situatieplan - datum	06/10/2022
Situatieplan	dérogation partie 8 d'application.
Situatieplan	Zie bijlagen
Situatieplan van de aardverbindingen	dérogation partie 8 d'application.

RESULTATEN VAN DE CONTROLE

Uitgevoerde controles

Uitvoering van de elektrische installatie overeenkomstig de eendraadsschema's en de situatieplannen	In orde
Staat van het vast geïnstalleerd elektrische materieel	Ok
Beschermingsmaatregelen tegen elektrische schokken bij rechtstreekse en onrechtstreekse aanraking	Ok
Visuele controle van vast of vast opgesteld materieel dat gevaar kan opleveren voor personen en goederen	In orde
Visuele controle van verplaatsbaar materieel dat gevaar kan opleveren voor personen en goederen	N.V.T.

Metingen en beproevingen

Spreidingsweerstand van de aardverbinding(en) (Ω)	6.32
Waarde van het algemeen isolatieniveau ($M\Omega$)	25.2
Test werking van de differentieelstroominrichtingen (testknop)	Ok
Test werking van de differentieelstroominrichtingen (foutlus)	Ok
Continuïteit van de equipotentiale verbindingen (hoofd- en bijkomende) en van de beschermingsgeleiders	Ok

Vastgestelde inbreuken

- Nihil

Opmerkingen

- Nihil

BESLUIT VAN DE CONTROLE

De elektrische installatie voldoet aan de voorschriften van het Boek 1 (KB van 8/09/2019) inzake de installaties op laagspanning en op zeer lage spanning.

Het volgend controlebezoek moet worden uitgevoerd uiterlijk vóór 6/10/2047.

De eendraadsschema's en situatieplannen van de installatie werden opnieuw gedateerd en ondertekend.

De ingangsklemmen van de differentieelstroominrichting(en) geplaatst aan het begin van de installatie
Kunnen niet verzegeld worden.

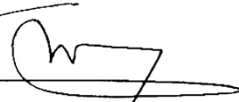

Ing. J. Windey

Directeur-generaal Vincotte

VERWIJZING NAAR DE REGLEMENTAIRE VOORSCHRIFTEN

Dit verslag dient bewaard te worden in het dossier van de elektrische installatie en dit dossier dient elke aangebrachte wijziging te vermelden.

De Federale Overheidsdienst die Energie onder zijn bevoegdheid heeft moet onmiddellijk in kennis worden gesteld van elk ongeval waarvan personen het slachtoffer zijn en dat rechtstreeks of onrechtstreeks te wijten is aan de aanwezigheid van elektrische installaties.

Bijlagen**Foto situatieplan (1/2)**

Foto situatieplan (2 / 2)

Foto van de eendraadschema's (1/2)



Foto van de eendraadschema's (2 / 2)

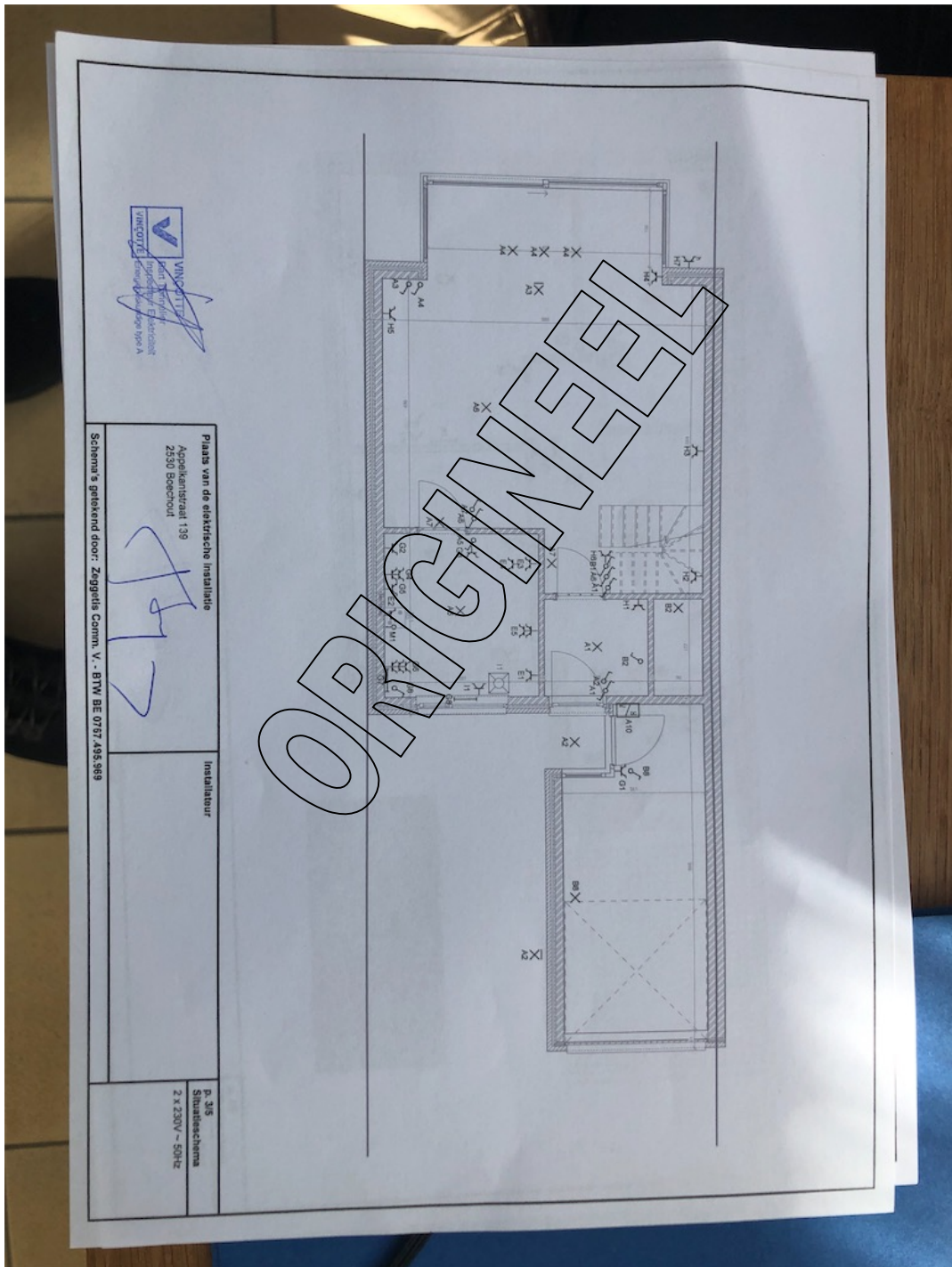
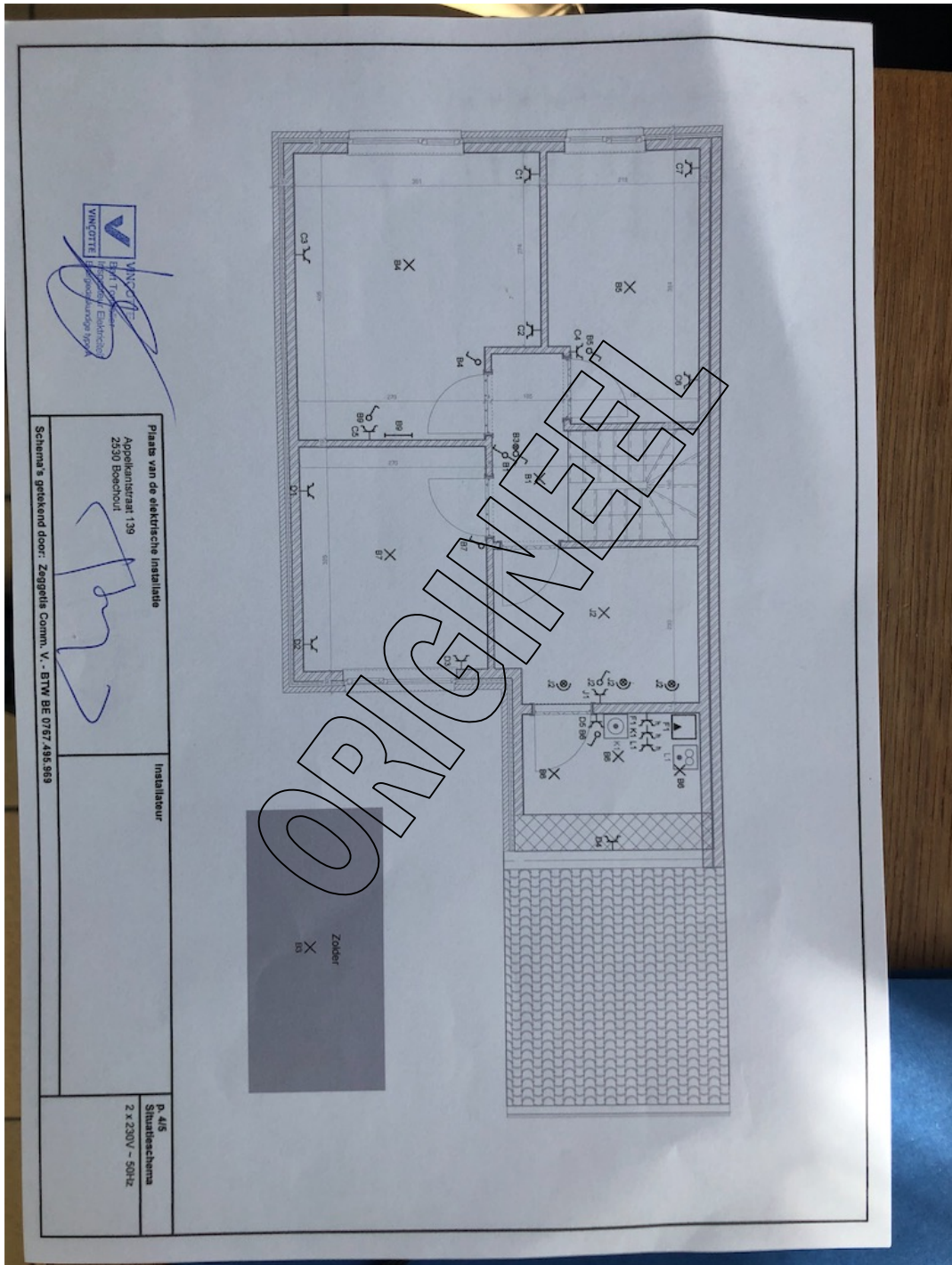
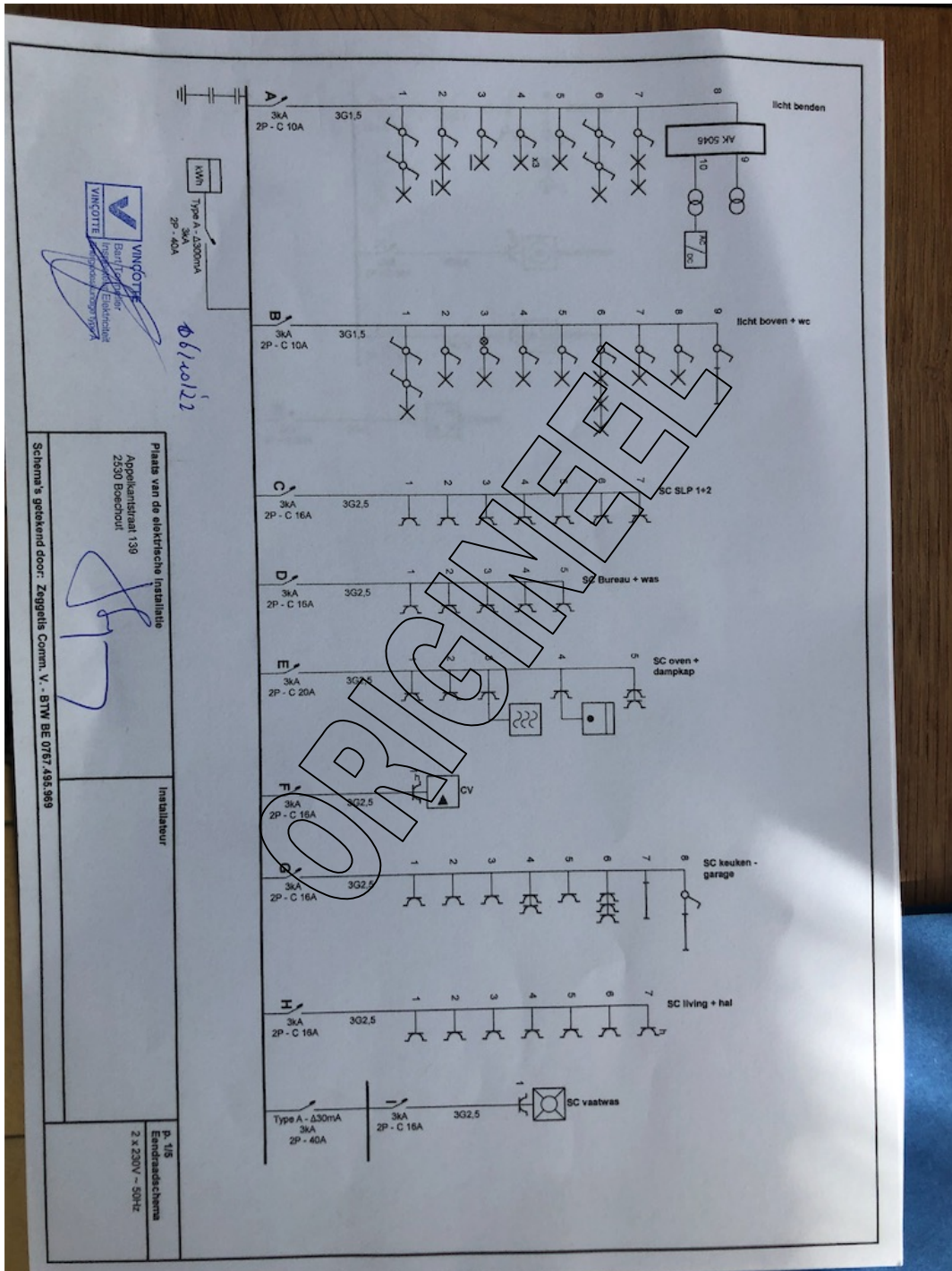