

ATECON vzw
 Britselei 94 - bus 31
 2000 Antwerpen
 Tel: 03/770 75 14
 www.atecon.be / info@atecon.be



VERSLAG VAN ONDERZOEK

Algemene gegevens :

Verslag N°:	200530	Datum onderzoek:	29/03/2016
Agent-bezoeker:	Paternoster Michaël	Procedure:	TP-E-01
Controle volgens AREI. art.:	86, 270	Keuring N°:	20160309
Type keuring:	Indienststellingsonderzoek		

Adres- en onderzoeksgegevens :

Plaats van het onderzoek: Frans Willemstraat 6-10 APP 2.01 , 2530 BOECHOUT
 Distributienetbeheerder: ...
 Teller n°: 31948945
 Index teller: Dag: 7,00 Nacht: 3,00
 EAN-code:
 Naam opdrachtgever: VE MONTAGE EN INSTALLATIE Adres opdrachtgever: RUITERIJSSCHOOL 14 Bus 1, 2930 BRASSCHAAT
 Naam eigenaar: Vingerhoets Adres eigenaar: J.F. Willemsstraat 6-10 bus 201, 2530 Boechout
 Installateur: VE Montage
 BTW-n° of ID: 0472799873
 Type lokaal: Appartement (Nummer appartement : 201)

Algemene gegevens elektrische installatie:

Nominale spanning:	230V	Max. beveiliging:	2 x 40 A	Meter - bord verbinding:	XVB 2 x 10 mm ²
Type electrode:	Lus	# verdeelborden:	1	# eindstroombanen:	15

Differentieelschakelaars:

In:	IA:	#p:	Type:	Icu:	Test:	x2,5:
40 A	300mA	2	A	3000 A	NVT	NVT
40 A	30mA	2	A	3000 A	NVT	NVT

Beschrijving van de installatie:

Beveiligde en # kringen:	Bescherming:	Sectie:
Algemeen # 15	C - Q	1,5mm ² , 2,5mm ² , 6mm ²
I - Q # 9	I - Q	1,5mm ² , 2,5mm ²

Metingen, proeven en visuele controles:

Ra:	2,60	Ohm	Alg. Isolati weerstand:	42,00	MOhm	Aardingscontinuïteit:	OK
Directe aanraking:	OK		Indirecte aanraking:	OK		Alg. visuele controle:	OK
Correcte schema's:	OK		Equipotentiale verbindingen:			Vaste toestellen:	NVT

Vaststellingen (Inbreuken, opmerkingen en nota's) zie bijlage

Besluit: De elektrische installatie voldoet aan de voorschriften van het A.R.E.I. De volgende periodieke controle is te voorzien voor: 29/03/2041 (art. 271).
 De nodige maatregelen werden genomen, zodat de ingangsklemmen van de automatische differentieelstroominrichting, geplaatst aan het begin van de installatie, toegankelijk zijn gemaakt door verzegeling.
 Het (de) ééndraads- en opstellingsschema(s) werden door het erkend organisme voor gezien getekend.

Aantal bijlagen:	Ééndraadschema's: JA	Situatieschema's: JA	Andere:
-------------------------	----------------------	----------------------	---------

Voor de directeur, de agent-bezoeker
 Paternoster Michaël



ATECON vzw
 Britselei 94 Bus 31
 2000 Antwerpen
 BTW-BE: 0408.677.925
 info@atecon.be

Visum DNB (art. 270)

ATECON vzw
Britselei 94 - bus 31
2000 Antwerpen
Tel: 03/770 75 14
www.atecon.be / info@atecon.be

**VASTSTELLINGEN: Inbreuken**

Geen inbreuken vastgesteld

VASTSTELLINGEN: Opmerkingen

Extra opmerkingen :
Vloerstopcontacten en stopcontact buiten zijn nog te plaatsen.

VASTSTELLINGEN: Nota's

Nota's algemeen :
- 1.09. : De E.V. zijn nog aan te sluiten na afwerking van de nutsleidingen (vb. CV - water - gas).
- 1.10. : Enkel de zichtbare en bereikbare gedeelten van de installatie werden gecontroleerd.
- 1.11. : Tijdens het onderzoek werden geen schakelaars, plinten, contactdozen, ... geopend.
- 1.19. : Verlichtingsarmaturen zijn nog te plaatsen.

Raadgevingen

a. Het proces-verbaal van het onderzoek dient bewaard te worden in het dossier van de elektrische installatie.
b. In het dossier dient elke wijziging aangebracht aan de elektrische installatie vermeld te worden.
c. Onmiddellijk het FOD Economie, Directie Elektrische Energie, in te lichten over elk ongeval aan personen overkomen en rechtstreeks of onrechtstreeks te wijten aan de aanwezigheid van elektriciteit.
d. Wanneer er overtredingen zijn vastgesteld tijdens het controlebezoek, dient men een nieuw controlebezoek te laten verrichten door hetzelfde erkend organisme om na te gaan of na afloop van de termijn van één jaar de overtredingen verdwenen zijn. Indien tijdens dat tweede onderzoek wordt vastgesteld dat er nog overtredingen overblijven, moet het erkend organisme een kopie van het proces-verbaal van het controlebezoek sturen naar de Algemene Directie Energie die belast is met het hoog toezicht op de huishoudelijke elektrische installaties.

ATECON vzw
Britselei 94 – bus 31
2000 Antwerpen
Tel: 03/770 75 14
www.atecon.be / info@atecon.be

**Algemene gegevens :**

Verslag N°:	200530	Datum onderzoek:	29/03/2016
Agent-bezoeker:	Paternoster Michaël	Procedure:	TP-E-01
Controle volgens AREI. art.:	86, 270	Installatie N°:	20160309
Type keuring:	Indienststellingsonderzoek		

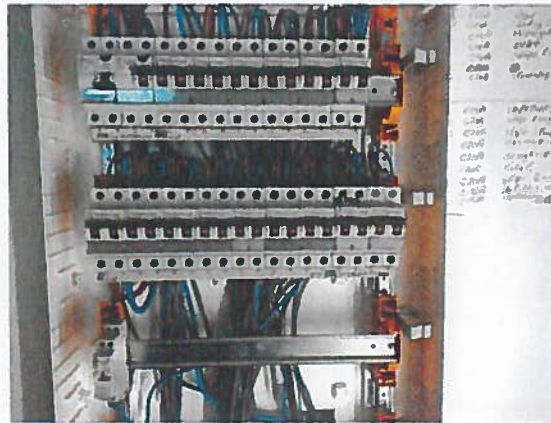
SITUATIESCHEMA

Handtekening aanvrager:

Handtekening agent-onderzoeker:

A handwritten signature in blue ink, written in a cursive style, positioned below the label for the agent-inspector's signature.

